# FOR RENT

| 賃料 | 管理費等 |
|---|---|
| 55,000円 | 0円 |

南面バルコニー リノベーション

【外観】

【間取り図】

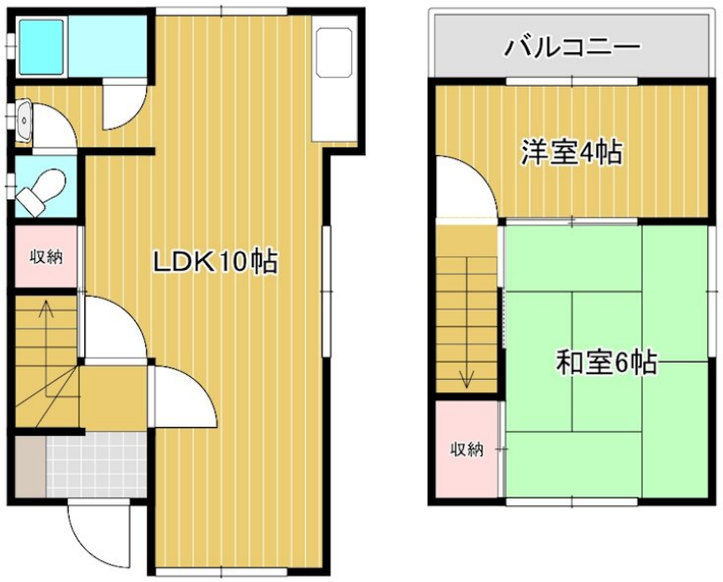


| 間取り | 2LDK | | |
|---|---|---|---|
| 敷金 | 無 | 礼金 | 無 |
| 敷引／償却金 | -<br>- | 保証金 | - |
| 物件種別 | 戸建 | | |
| 建物名・部屋番号 | 明石市東藤江1丁目貸家 | | |
| 物件所在地 | 兵庫県明石市東藤江１丁目14-21 | | |
| 交通 | 東海道・山陽本線　西明石駅　徒歩9分<br>山陽電鉄本線　藤江駅　徒歩15分 | | |
| 間取詳細 | LDK(10畳) 和室(6畳) 洋室(4畳) | | |
| 構造･規模 | 木造 2階建 | | |
| 専有面積 | 45.36㎡ | 向き | 南東 |
| 築年月 | 1967年11月 | 契約期間 | 2年 |
| 損害保険 | 有 | 入居時期 | 即時 |
| 駐車場 | | | |
| 設備 | ガスコンロ設置可 バス・トイレ別 追い焚き風呂 温水洗浄便座 洗面台 洗面所独立 ＴＶインターホン | | |
| その他費用 | [一時金]　SAT：6,050円<br>[月次費用]　サポート料：2,200円<br>[備考]　ペット飼育時礼金1ヶ月/1匹につき | | |
| 入居諸条件 | ペット相談 | | |
| 保証会社 | 必須　あんしん保証初回総賃料の50%、1年更新2万 | | |
| 備考 | | | |

※図面と現況が異なる場合は現況が優先となります。　※間取りの「S」はサービスルーム(納戸)です。

情報更新日2024年5月10日　No.0000003328


お問合せ先

兵庫県知事（7）第202187号
兵庫県宅地建物取引業協会

**有限会社ルーミン 西明石店**

兵庫県明石市小久保２丁目6－1 ウエスト明石1Ｆ
TEL:078-921-4544
E-mail : info@roomin-web.net
URL : http://www.roomin-web.net/


←携帯サイトから物件詳細を閲覧できます！

| 取引態様 | 手数料負担の割合 | 貸主 | | 借主 | |
|---|---|---|---|---|---|
| 仲介先物 | 手数料配分の割合 | 元付 | | 客付 | |

不動産コード：2101164　物件管理コード：1112747388270000005545

※取引条件の有効期限は情報更新日より30日間となります。